

工程建设项目建设用地规划许可证（缩略图）

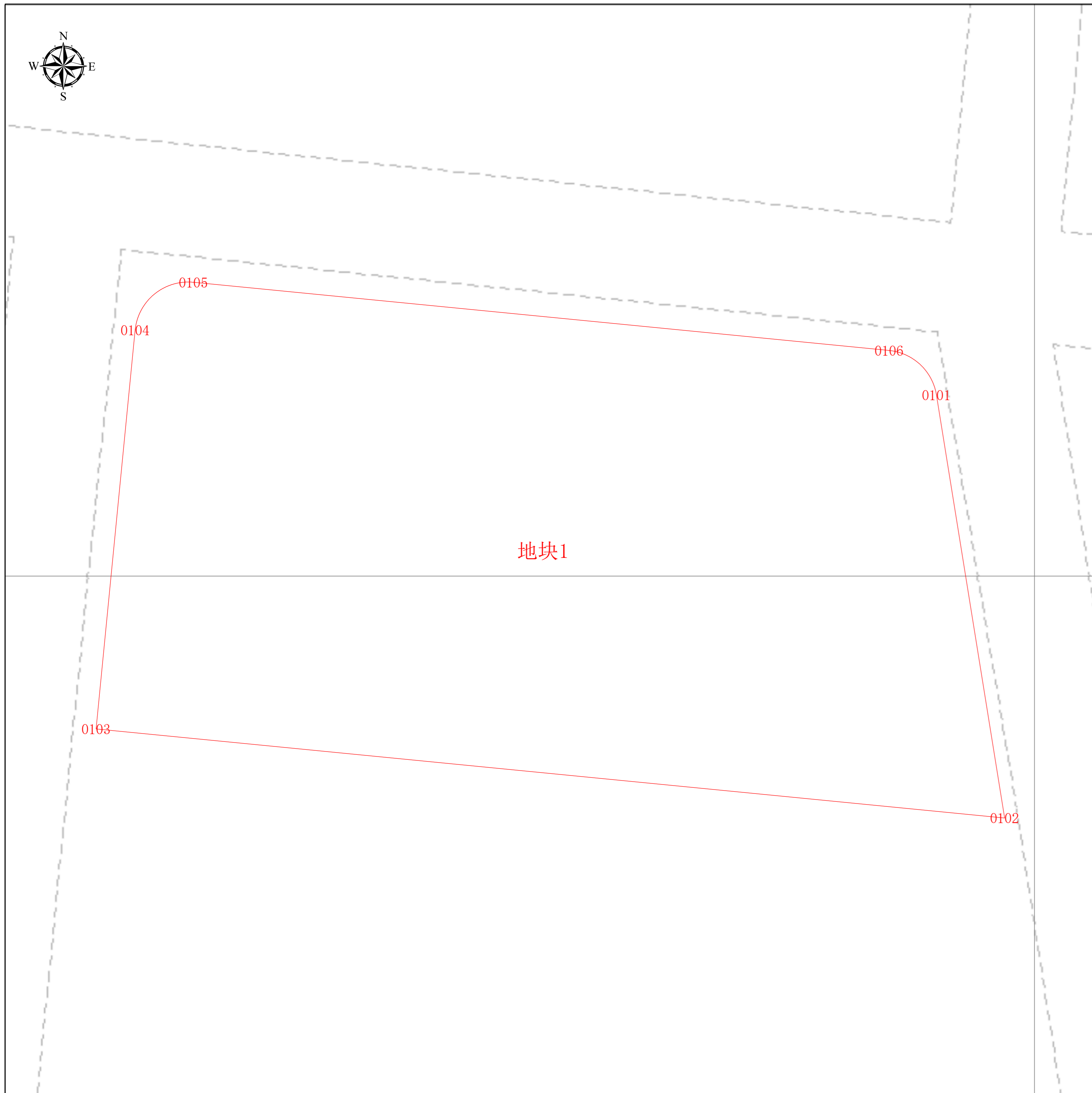

项目基本信息

项目名称	普陀区桃浦智创城（W06-1401单元）038-01地块新建体育馆项目
批文名称	
批文文号	
证件编号	

图例

建构筑物用地规划许可证

图幅比例：1:500

比例尺：



上海市普陀区规划和自然资源局

2024年2月2日

工程建设项目建设用地规划许可证
地块面积表

序号	地块名称	控规地块编号	规划用地性质	申请用地面积(m ²)	空间边界类型	备注
1	地块1	038-01	C4	3402.31	02	压占规划地块038-01面积: 3402.306252

工程建设项目建设用地规划许可证
主要拐点坐标表

注:规划土地意见书/用地规划许可证附图中仅标注主要拐点坐标,项目范围详细界址坐标以勘测定界为准

地块名称	点号	横坐标	纵坐标	半径(R)	边长(单位:米)
地块1	0101	-9009.198	5417.004	0	40.217
地块1	0102	-9002.797	5377.3	0	85.644
地块1	0103	-9088.032	5385.66	0	37.616
地块1	0104	-9084.36	5423.096	0	7.071
地块1	0105	-9078.896	5427.584	0	65.562
地块1	0106	-9013.646	5421.184	0	6.104

工程建设项目建设用地规划许可证（分幅图）

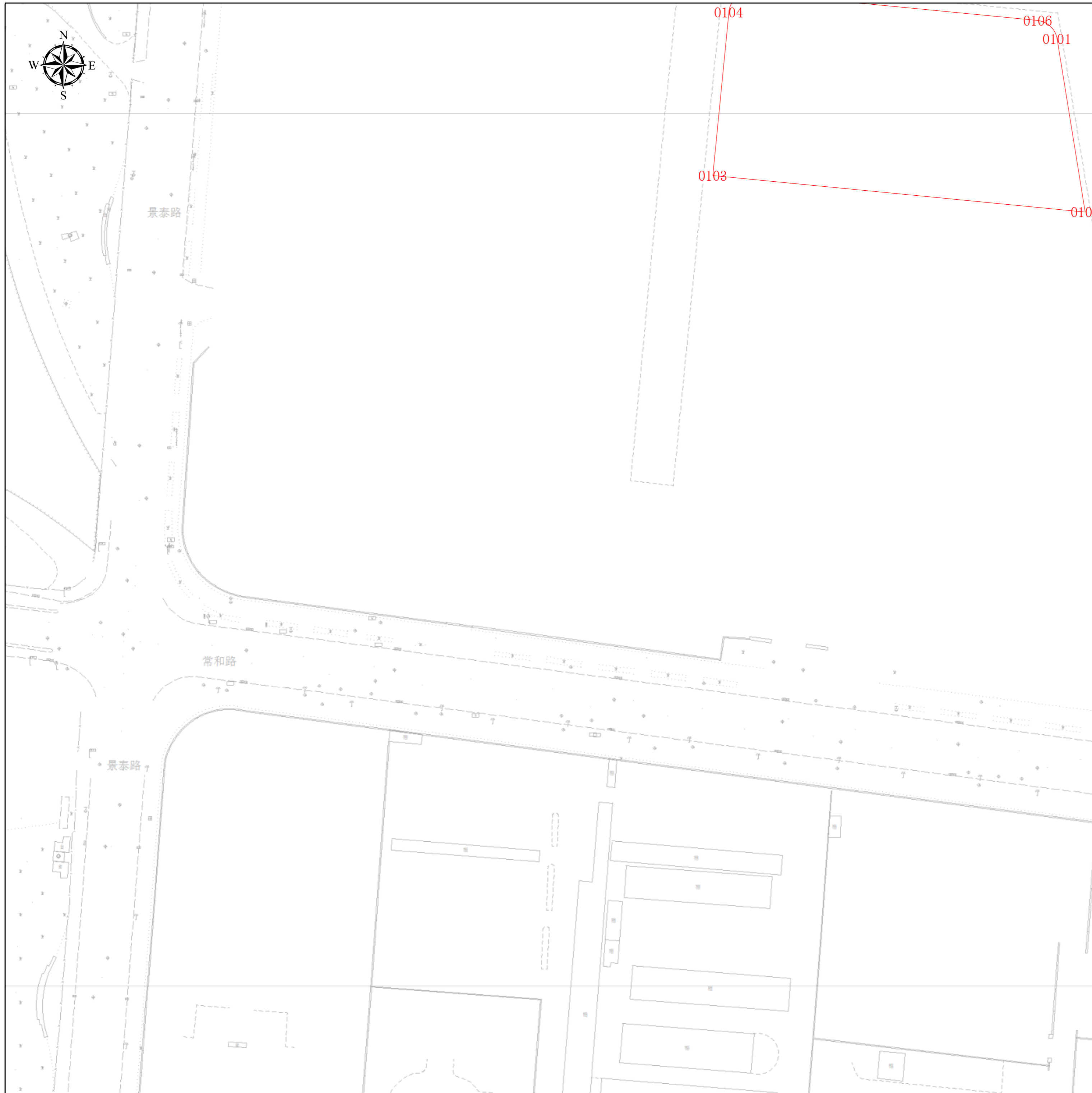

项目基本信息

项目名称	普陀区桃浦智创城（W06-1401单元）038-01地块新建体育馆项目
批文名称	
批文文号	
证件编号	

图例

 建构筑物用地规划许可证

图幅号： IV 27-37

图幅比例： 1:500

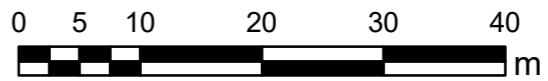
比例尺：

上海市普陀区规划和自然资源局

2024年2月2日

工程建设项目建设用地规划许可证（分幅图）

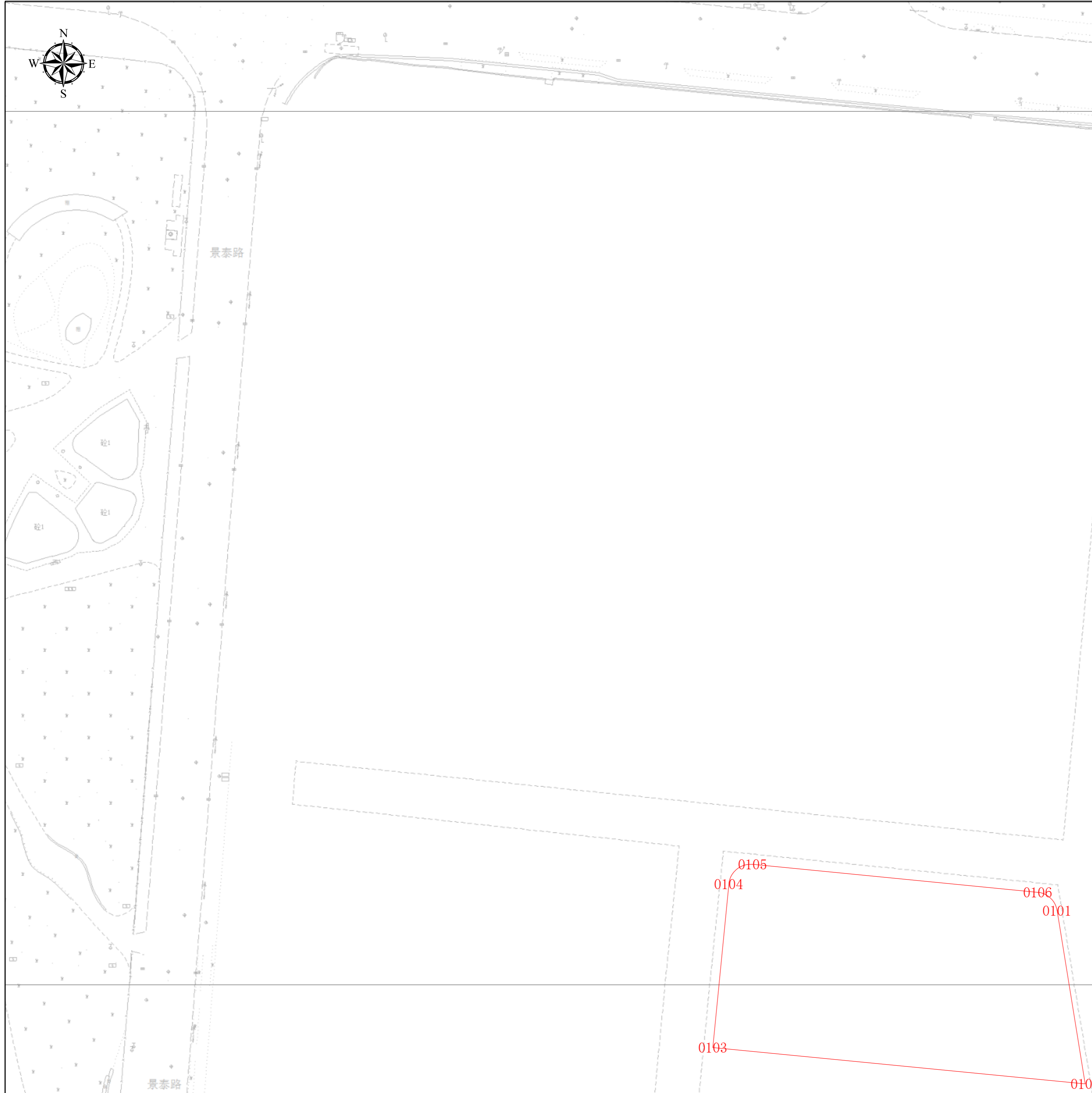

项目基本信息

项目名称	普陀区桃浦智创城（W06-1401单元）038-01地块新建体育馆项目
批文名称	
批文文号	
证件编号	

图例

 建构筑物用地规划许可证

图幅号： IV 28-37

图幅比例： 1:500

比例尺：

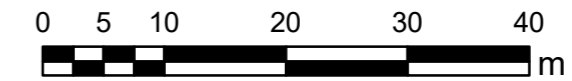

上海市普陀区规划和自然资源局

2024年2月2日