

审核	设计
校对	绘图
制图	审核
设计	审核

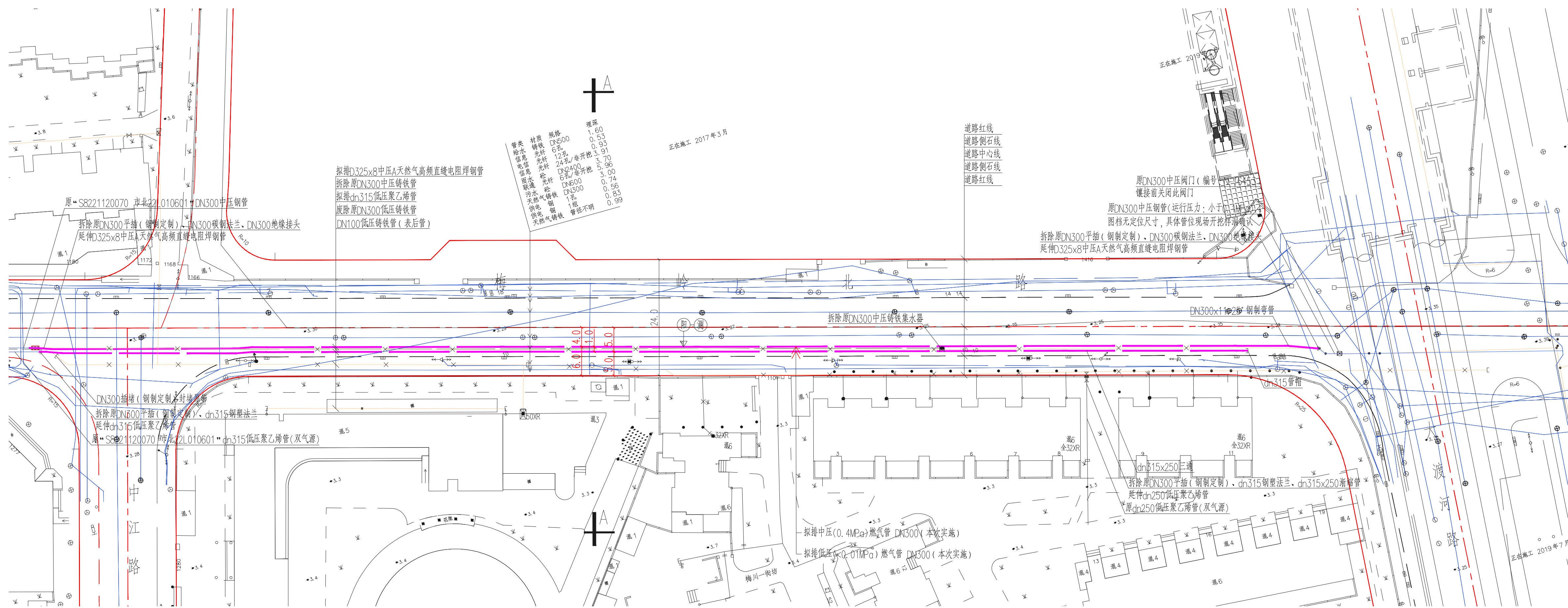

正在施工 2017年3月

材料	规格	数量
DN600	1.60	0.63
DN400	3.35	3.91
DN300	3.70	4.96
DN200	3.00	3.74
DN150	0.85	0.85
DN100	0.99	0.99

总平面图 1:500

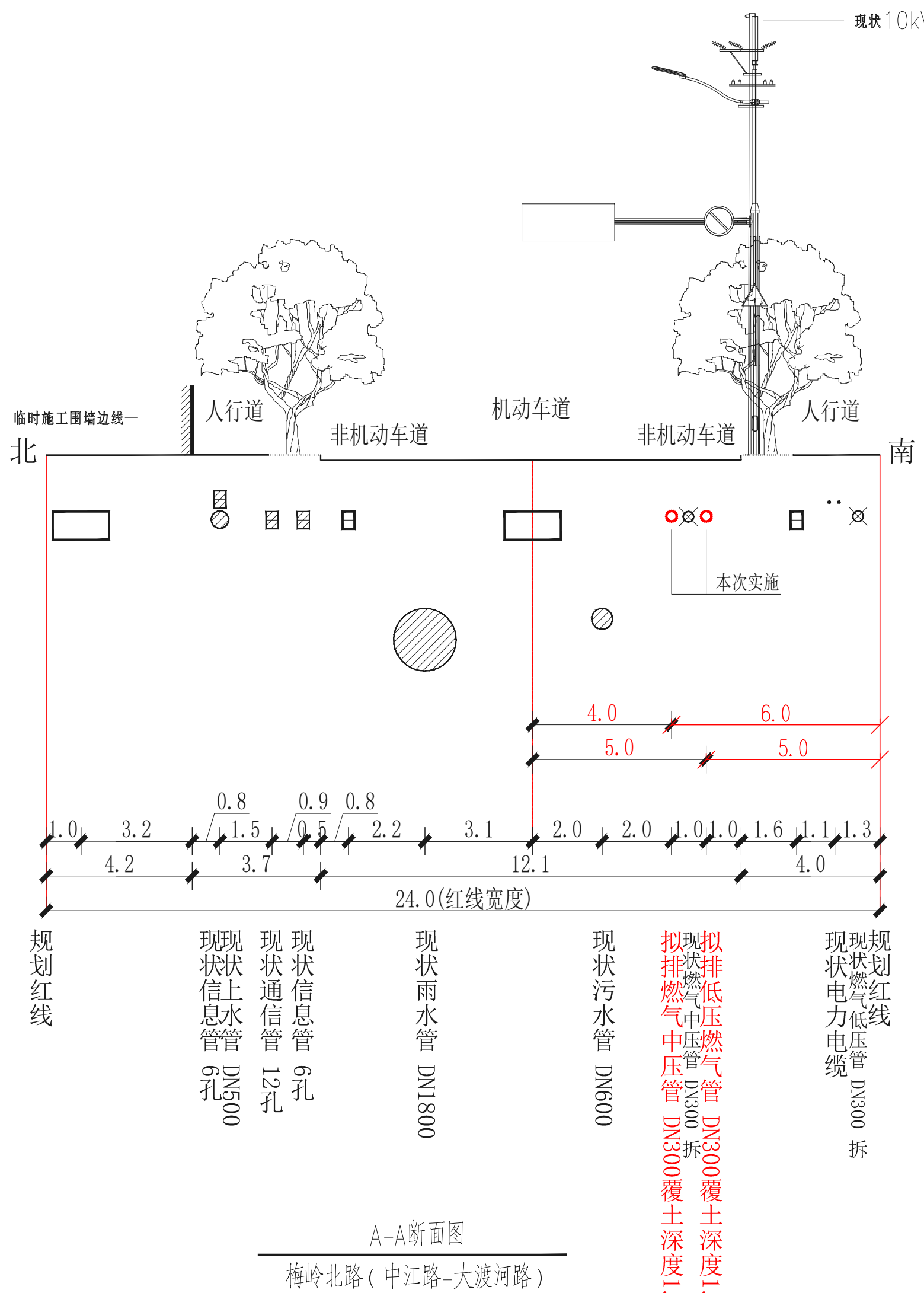

A-A断面图
梅岭北路(中江路-大渡河路)

图例

序号	图例	名称
1	——	拟埋设燃气管道
2	⊕	焊接阀门
3	(钢) → (塑)	钢塑转换
4	— —	绝缘接头
5		法兰



说明 NOTE	
序号 NO.	修改内容 DESCRIPTION
日期 DATE	
建设单位 CLIENT	上海燃气市北销售有限公司
项目名称 PROJECT	梅岭北路(中江路-大渡河路) 燃气管道改造工程
设计单位 DESIGNER	上海能源建设工程设计研究院有限公司 SHANGHAI ENERGY CONSTRUCTION ENGINEERING DESIGN & RESEARCH CO., LTD 设计证书编号 A231004570
审核/日期 CHECKED BY/DATE	王坤
制图/日期 DRAWN BY/DATE	史铁斌
图名 DRAWING TITLE	总平面图 停气降压关闭阀门示意图 A-A断面图
项目编号 ITEM NO.	S8221120070
设计号 JOB NO.	市北22L0106
比例 SCALE	见图纸
日期 DATE	2023.06